

Solidarités Nouvelles pour le Logement
173 avenue Jean Jaures | 75019 Paris

Architecte, mandataire

22, Rue des Taillandiers | 75011 Paris
T : 01 72 60 80 48
E: fabrique@fair.archi

P-tréma

26, Rue Edouard Vaillant | 93170 Bagnolet
T : 06 03 19 33 69
E: contact@ptrema.fr

SYRFRA

Nahed Nadine Badart - Ingénieure senior en structure
18 Bis Rue Henri Barbusse | 75005 PARIS

Coordination SPS

Micropieux : Type II de classe 1bis et
catégorie 18 selon la Norme NF
P94-262.

DCE

FONDATION-DCE

CES PLANS SONT A TITRE INDICATIF ET NE CONSTITUENT PAS DES PLANS D'EXECUTION
LES COTES ET MISES EN OEUVRE EXISTANTS SONT A VERIFIER PAR LES ENTREPRISES.

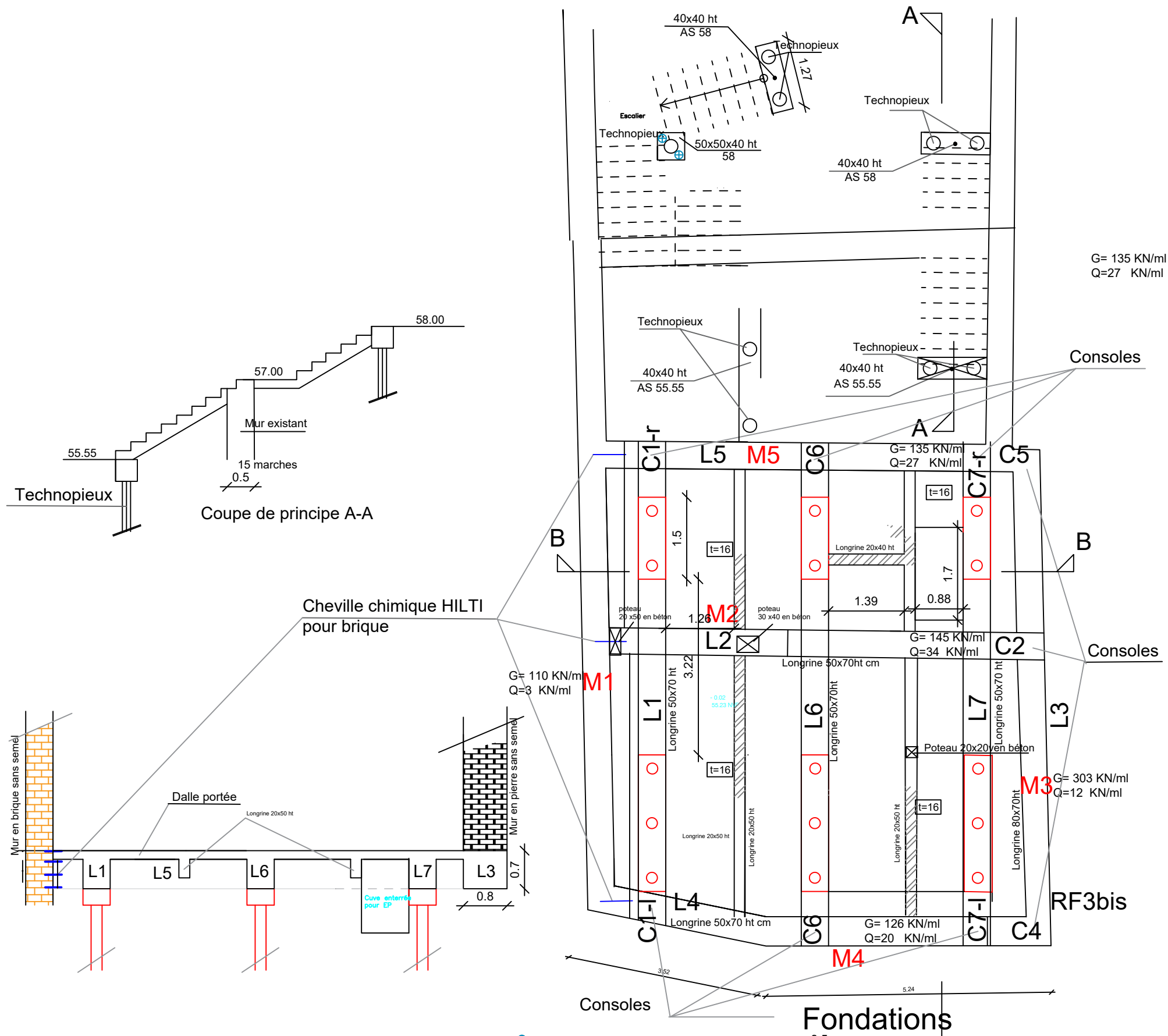

Maître d'Ouvrage
SNL- Paris
Solidarités Nouvelles pour le Logement
173 avenue Jean Jaures | 75019 Paris

Maîtrise d'Oeuvre
Architecte, mandataire
fair scop d'architecture
22, Rue des Taillandiers | 75011 Paris
T : 01 72 60 80 48
E: fabrique@fair.archi

Bureau d'études Thermiques
P-tréma
26, Rue Edouard Vaillant | 93170 Bagnolet
T : 06 03 19 33 69
E: contact@ptrema.fr

Bureau d'études Structure
SYRFRA
Nahed Nadine Badart - Ingénieure senior en structure
18 Bis Rue Henri Barbusse | 75005 PARIS

Bureau de contrôle

Coordination SPS

phase:

DCE

titre:

PLANCHER-HAUT-RDC

revision	date	description
----------	------	-------------

phase:	DCE	n°:
date:	OCTOBRE-2025	
éch:	ECHELLE1/100	

ST02

CES PLANS SONT A TITRE INDICATIF ET NE CONSTITUENT PAS DES PLANS D'EXECUTION
LES COTES ET MISES EN OEUVRE EXISTANTS SONT A VERIFIER PAR LES ENTREPRISES.

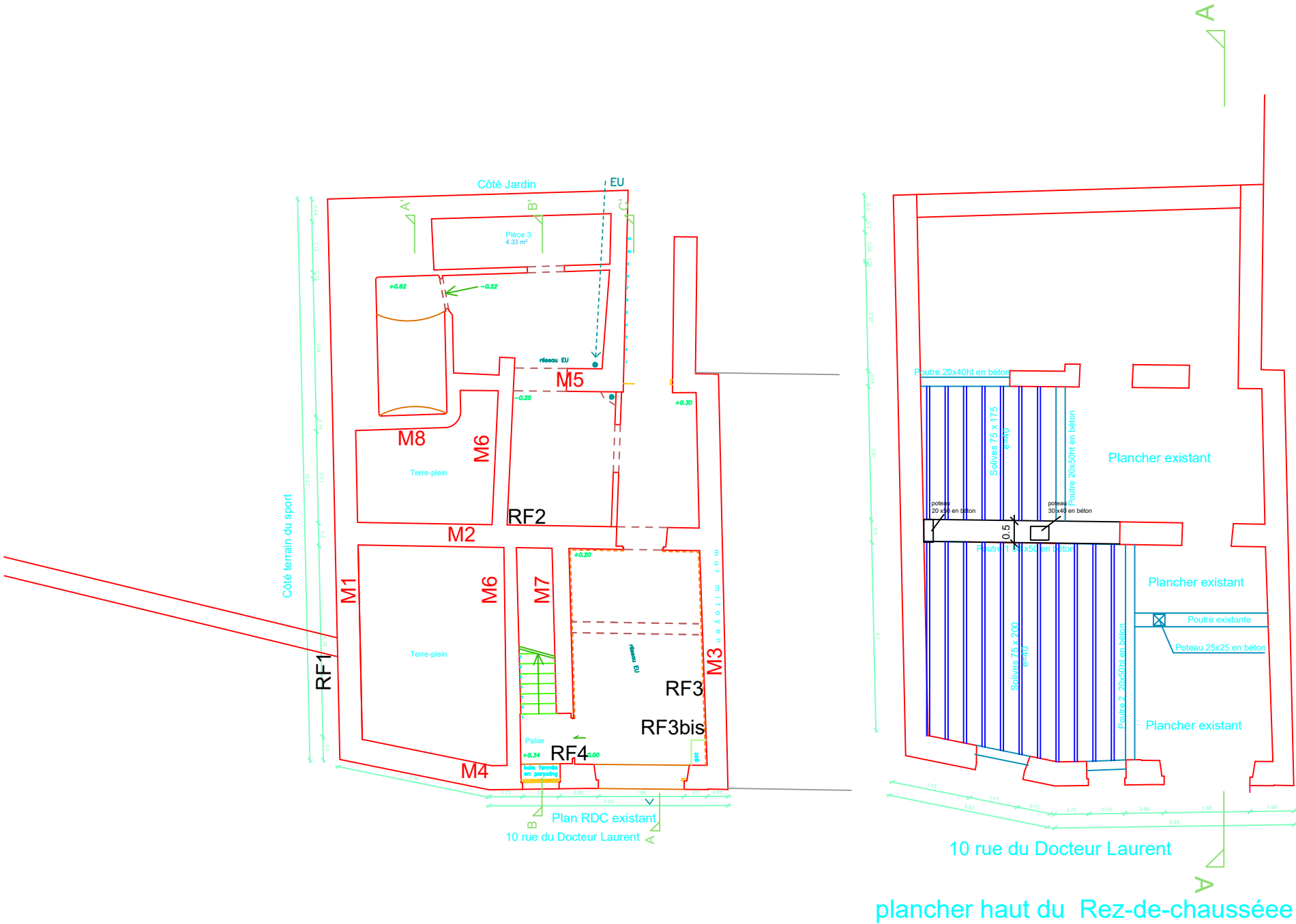

Maître d'Ouvrage
SNL- Paris
Solidarités Nouvelles pour le Logement
173 avenue Jean Jaures | 75019 Paris

Maîtrise d'Oeuvre
Architecte, mandataire
fair scop d'architecture
22, Rue des Tailandiers | 75011 Paris
T : 01 72 60 80 48
E: fabrique@fair.archi

Bureau d'études Thermiques
P-tréma
26, Rue Edouard Vaillant | 93170 Bagnolet
T : 06 03 19 33 69
E: contact@ptrema.fr

Bureau d'études Structure
SYRFRA
Nahed Nadine Badart - Ingénieure senior en structure
18 Bis Rue Henri Barbusse | 75005 PARIS

Bureau de contrôle

Coordination SPS

phase:

DCE

titre:

PLANCHER-HAUT-R+1-ET-R+2

revision	date	description
----------	------	-------------

phase:

DCE

date:

OCTOBRE-2025

éch:

ECHELLE1/100

n°:

ST3

CES PLANS SONT A TITRE INDICATIF ET NE CONSTITUENT PAS DES PLANS D'EXECUTION
LES COTES ET MISES EN OEUVRE EXISTANTS SONT A VERIFIER PAR LES ENTREPRISES.

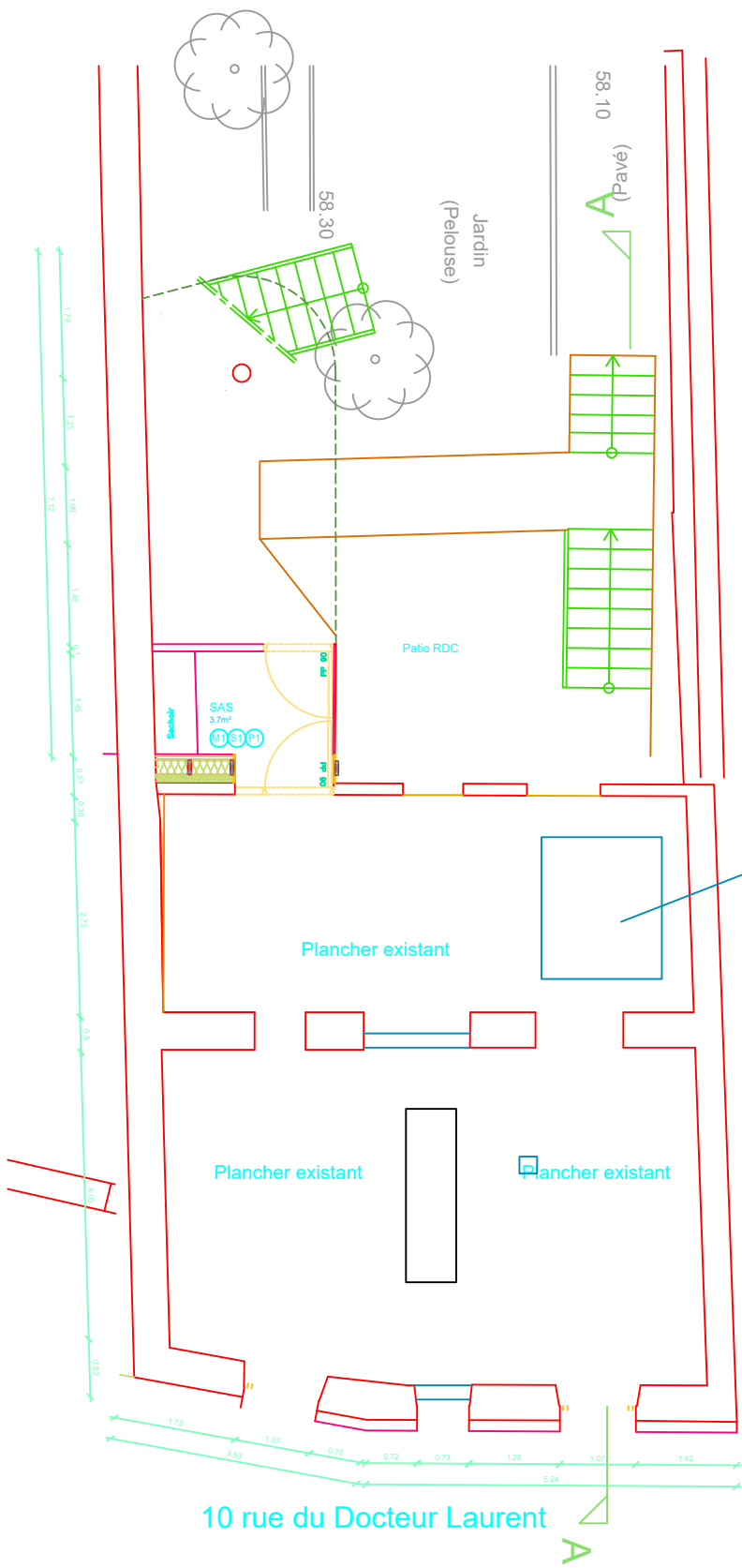

Plancher haut du Rez-de-jardin (R+1)

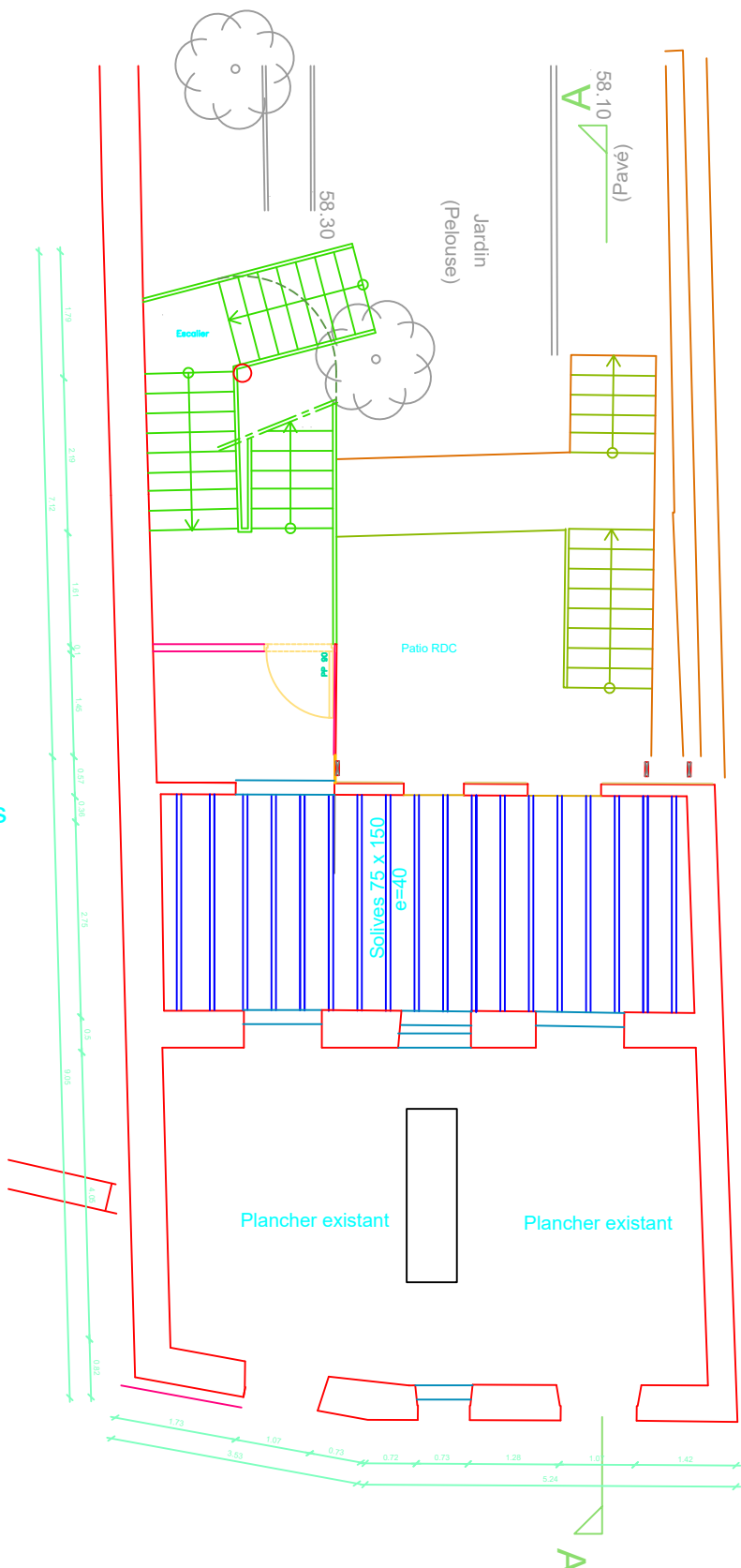

Plancher haut du R+2

Maître d'Ouvrage
SNL- Paris
Solidarités Nouvelles pour le Logement
173 avenue Jean Jaures | 75019 Paris

Maîtrise d'Oeuvre
Architecte, mandataire
fair scop d'architecture
22, Rue des Taillandiers | 75011 Paris
T : 01 72 60 80 48
E: fabrique@fair.archi

Bureau d'études Thermiques
P-tréma
26, Rue Edouard Vaillant | 93170 Bagnolet
T : 06 03 19 33 69
E: contact@ptrema.fr

Bureau d'études Structure
SYRFRA
Nahed Nadine Badart - Ingénieure senior en structure
18 Bis Rue Henri Barbusse | 75005 PARIS

Bureau de contrôle

Coordination SPS

phase:

DCE

titre:

PLANCHER-HAUT-R+3-ET-R+4

revision	date	description
----------	------	-------------

phase:

DCE

date:

OCTOBRE-2025

éch:

ECHELLE1/100

n°:

ST04

CES PLANS SONT A TITRE INDICATIF ET NE CONSTITUENT PAS DES PLANS D'EXECUTION
LES COTES ET MISES EN OEUVRE EXISTANTS SONT A VERIFIER PAR LES ENTREPRISES.

